

I JORNADAS

DO SERVIÇO DE NUTRIÇÃO E ALIMENTAÇÃO
DO CENTRO HOSPITALAR DO PORTO

DA EVIDÊNCIA ÀS
BOAS PRÁTICAS EM
NUTRIÇÃO CLÍNICA

COMISSÃO CIENTÍFICA

Isabel Fonseca
Júlio César Rocha
Manuela Ferreira de Almeida

COMISSÃO ORGANIZADORA

Alice Lopes
Carla Silva
Fernando Pichel
Júlio César Rocha
Mariana Fraga

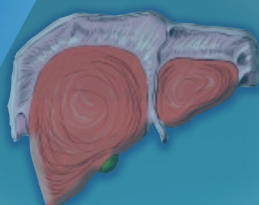

2 MARÇO 2018
PORTO
ICBAS

09:00 **CONFERÊNCIA INAUGURAL**
PASSADO, PRESENTE E FUTURO DA NUTRIÇÃO CLÍNICA

Moderação: José Barros, Diretor Clínico do CHP

Orador: Flora Correia, CHSJ | FCNAUP

09:40 **SESSÃO DE ABERTURA**

10:10 **MESA 1 | EVIDÊNCIA CIENTÍFICA EM NUTRIÇÃO**

Moderação: Pedro Moreira, FCNAUP; Elisabete Ramos, FMUP | ISPUP

10:10 **COMO INTERPRETAR A EVIDÊNCIA CIENTÍFICA EM NUTRIÇÃO**

Conceição Calhau, NMS | CINTESIS

10:30 **MITOS, REALIDADES E EVIDÊNCIAS EM NUTRIÇÃO**

Nuno Borges, FCNAUP | CINTESIS

10:50 *DISCUSSÃO*

11:00 *\\ COFFEE-BREAK //*

11:30 **MESA 2 | AVALIAÇÃO DO ESTADO NUTRICIONAL**

Moderação: Maria Menezes, CHP; Aníbal Marinho, CHP | ICBAS

11:30 **ESTADO NUTRICIONAL: QUE DOMÍNIOS VALORIZAR E QUE FERRAMENTAS UTILIZAR?**

Rita Guerra, UFP

11:55 **ESTADO NUTRICIONAL, PROGNÓSTICO E CUSTOS NA SAÚDE**

Teresa Freitas do Amaral, FCNAUP

12:20 *DISCUSSÃO*

13:00 *\\ PAUSA PARA ALMOÇO //*

14:30 **MESA 3 | DOENÇAS HEREDITÁRIAS DO METABOLISMO**

Moderação: Manuela Ferreira de Almeida, CHP | UMIB; Júlio César Rocha, CHP | CINTESIS

14:30 **DOENÇAS HEREDITÁRIAS DO METABOLISMO PROTEICO NA ERA DO DIAGNÓSTICO PRECOCE ALARGADO**

Esmeralda Martins, CHP | ICBAS | UMIB

14:50 **GUIDELINES PARA O TRATAMENTO DAS DOENÇAS HEREDITÁRIAS DO METABOLISMO PROTEICO**

Patrícia Janeiro, CHLN

15:10 **GUIDELINES VS. PRÁTICAS DO TRATAMENTO NUTRICIONAL NA EUROPA**

Anita MacDonald, Birmingham Children's Hospital, UK

15:30 *DISCUSSÃO*

15:45 *\\ COFFEE-BREAK //*

16:15 **MESA 4 | NUTRIÇÃO PEDIÁTRICA**

Moderação: Carla Silva, CHP; Susana Soares, HCUF PORTO

16:15 **A DIETA CETOGÉNICA E O IMPACTO NO ESTADO NUTRICIONAL**

Ana Faria, HPC

16:35 **A REALIDADE DO CONTROLO METABÓLICO NA DIABETES TIPO 1 NA CRIANÇA E NO ADOLESCENTE**

Carla Vasconcelos, CHSJ

16:55 **APLICABILIDADE DAS GUIDELINES NA DOENÇA CELÍACA**

Diana Silva, CHSJ

17:15 *DISCUSSÃO*

17:30 **SESSÃO DE ENCERRAMENTO**



centro hospitalar
do Porto

PATROCÍNIO CIENTÍFICO

CINTESIS
Health. Research.

DIVENTOS
Congressos e Eventos, Lda.

SECRETARIADO

☎ 226 076 290

✉ MONICA.COUTO@DIVENTOS.COM

🌐 [BIT.LY/JORNADASNUTRICAPOCHP](https://bit.ly/jornadasnutricaochp)