

INSCRIÇÕES

Gratuitas e obrigatórias, através do formulário online:
<http://bit.ly/opapeldonutricionistanasipss>

Limitadas ao número de lugares disponíveis.

Data limite: 07 de maio de 2017

LOCAL

Cineteatro António Lamoso
Rua Professor Egas Moniz 11, 4524-244 Santa Maria da Feira

PÚBLICO-ALVO

Nutricionistas, Médicos, Enfermeiros, Farmacêuticos;
Estudantes e profissionais de saúde interessados na área;
Público em geral.

ABREVIATURAS

CASM - Centro de Apoio Social de Mozelos
CHP, EPE - Centro Hospitalar do Porto, Entidades Públicas Empresariais
CINTESIS - Centro de Investigação em Tecnologias e Serviços de Saúde
CMSMF - Câmara Municipal de Santa Maria da Feira
CMVNG - Câmara Municipal de Vila Nova de Gaia
CNIS - Confederação Nacional das Instituições de Solidariedade
DGS - Direção-Geral Saúde
ESBUCP - Escola Superior de Biotecnologia da Universidade Católica
FCNAUP - Faculdade de Ciências da Nutrição e Alimentação da Universidade do Porto
FMUP - Faculdade de Medicina da Universidade do Porto
INSA - Instituto Nacional de Saúde Doutor Ricardo Jorge
ISPUP - Instituto de Saúde Pública da Universidade do Porto
ISSCDA - Instituto da Segurança Social, I.P. - Centro Distrital de Aveiro
IUCS - Instituto Universitário de Ciências da Saúde
PNPAS - Programa Nacional para Promoção da Alimentação Saudável
UDSP - Unidade de Desenvolvimento Social e Programas da Segurança Social
UFP - Universidade Fernando Pessoa

CICLO DE SEMINÁRIOS DE NUTRIÇÃO COMUNITÁRIA E SAÚDE PÚBLICA

DA ORDEM DOS NUTRICIONISTAS

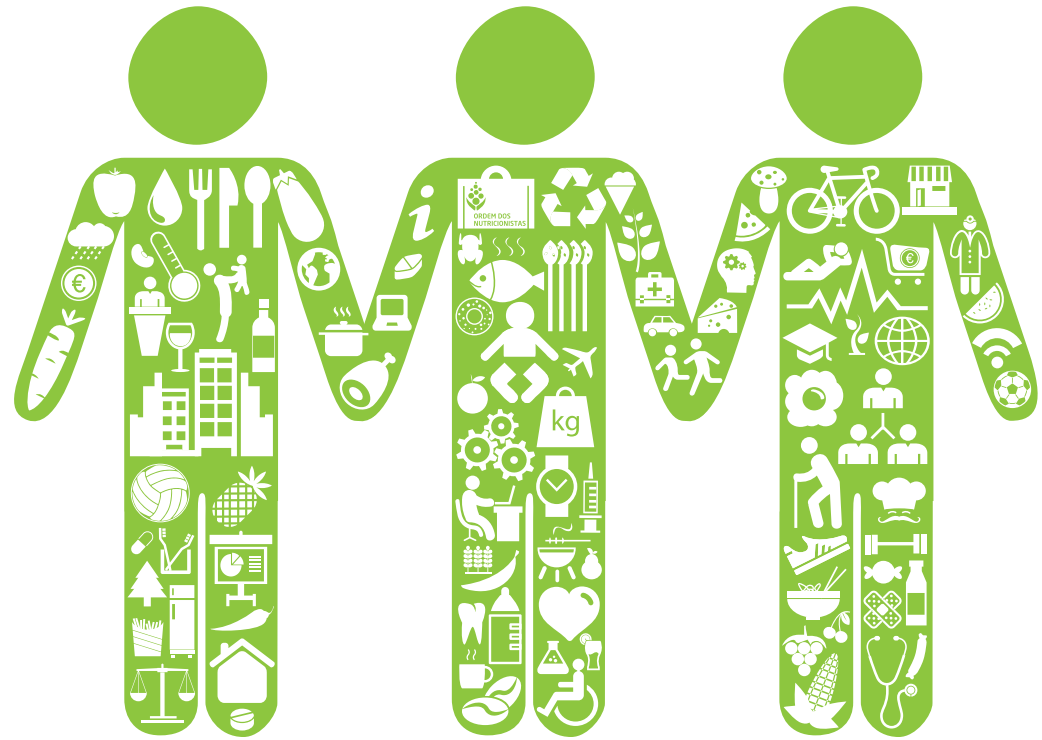

O PAPEL DO NUTRICIONISTA NAS INSTITUIÇÕES DE SOLIDARIEDADE SOCIAL

19 MAIO' 17 CINETEATRO ANTÓNIO LAMOSO, SANTA MARIA DA FEIRA

PARCEIROS



ORGANIZAÇÃO



PROGRAMA

08H45 ABERTURA DO SECRETARIADO

09H00 CONFERÊNCIAS DE ABERTURA

Moderação: **Pedro Moreira**, FCNAUP

09H00 A NUTRIÇÃO NO SÉCULO XXI

Nuno Borges, FCNAUP/CINTESIS

09H30 COMO COMEM OS PORTUGUESES

Carla Lopes, FMUP/ISPUP

10H00 MESA 1 - ESTADO NUTRICIONAL DAS CRIANÇAS E IDOSOS EM PORTUGAL. QUE REALIDADE?

Moderação: **Elisabete Pinto**, ESBUCP

10:00 ESTADO NUTRICIONAL DAS CRIANÇAS

Ana Rito, INSA

10H15 ESTADO NUTRICIONAL DOS IDOSOS

Teresa Amaral, FCNAUP

10H30 Discussão

10H40 INTERVALO

11H00 SESSÃO DE ABERTURA

Mário Pinto, Assessor para a Saúde da Presidência da República

Emídio Sousa, Presidente da CMSMF

Manuel de Lemos, Presidente da Uniões das Misericórdias Portuguesas

Padre Lino Maia, Presidente da CNIS

Jorge Ferreira, Presidente da Direção do CASM

Alexandra Bento, Bastonária da Ordem dos Nutricionistas

12H00 PAINEL DE DEBATE - INSTITUIÇÕES DE SOLIDARIEDADE SOCIAL: MISSÃO, REALIDADE, PRESENTE E FUTURO

Moderação: **Fernanda Freitas**,

Margarida Menezes, Diretora do Núcleo de Respostas Sociais da UDSP do ISSCD Aveiro

Manuela Coelho, Chefe da Divisão de Ação Social e de Qualidade de Vida da CMSMF

Maria João Quintela, Representante da Direção da CNIS

Pedro Graça, Diretor do PNPAS, DGS/FCNAUP

António Tavares, Provedor da Santa Casa da Misericórdia do Porto

13H00 PAUSA PARA ALMOÇO

14H30 O NUTRICIONISTA E AS INSTITUIÇÕES DE SOLIDARIEDADE SOCIAL

Moderação: **Pedro Pereira**, CASM

14H30 A PROFISSÃO DE NUTRICIONISTA EM PORTUGAL

Alexandra Bento, Ordem dos Nutricionistas

14H45 O NUTRICIONISTA NAS INSTITUIÇÕES DE SOLIDARIEDADE

Júlio César Rocha, CASM,/CHP/UFP/CINTESIS

15H00 QUE ÁREAS DA NUTRIÇÃO NA INSTITUIÇÕES DE SOLIDARIEDADE SOCIAL?

Moderação: **Conceição Calhau**, FCM-UNL/CINTESIS

15H00 SEGURANÇA ALIMENTAR

Nuno Ferreira, Consultor

15H15 NUTRIÇÃO DA IDADE PRÉ-ESCOLAR E ESCOLAR

Bárbara Camarinha, CMVNG

15H30 NUTRIÇÃO EM GERIATRIA

Cláudia Afonso, FCNAUP e **Rita Guerra**, UFP

15H45 Discussão

16:00 COFFEE-BREAK

16:20 COMO MEDIR O IMPACTO DA NUTRIÇÃO NAS INSTITUIÇÕES DE SOLIDARIEDADE SOCIAL? O EXEMPLO DO CASM

Moderação: **Cláudia Silva**, UFP e **Júlio César Rocha**, CASM,/CHP/UFP/CINTESIS

16H20 AVALIAÇÃO QUALITATIVA DAS EMENTAS DA INFÂNCIA DO CASM

José Rui Andrade

16H30 PREVALÊNCIA DE EXCESSO DE PESO E OBESIDADE DOS 2-6 ANOS

Alex Pinto

16H40 PREVALÊNCIA DE EXCESSO DE PESO E OBESIDADE DOS 2-12 ANOS – RESULTADOS PRELIMINARES DO ESTUDO DE 5 ANOS

Sara Pinto

16H50 MONITORIZAÇÃO DA TEMPERATURA DE ENTREGA DE REFEIÇÕES AO DOMICÍLIO

José Rui Andrade

17H00 DESNUTRIÇÃO E DEPRESSÃO EM IDOSOS

Sara Pinto

17H10 Discussão

17H30 ENCERRAMENTO